동아리 활동보고서

활 동 명	홈 경기 프로모션 부스 운영		
동아리 분과	학술분과 (스포츠산업동아리)	동아리명	KBF (Kyunghee Basketball Front)
활동시간	2024.09~2024.10	비고	프로모션팀
활동목적	1. 이 회칙은 경희대학교 중앙동아리 KBF의 구성원들이 상호 협력하여 동아리를 운영함에 있어서 필요한 사항을 규정함을 목적으로 한다. 2. 본 동아리의 명칭은 KBF(Kyunghee Basketball Front)라 칭한다. 경희대학교 농구부 프런트라 칭할 수 있다. 3. KBF는 학생들이 프로스포츠구단 프런트와 관련된 다양한 실무 업무를 경험하고 이를 바탕으로 스포츠 산업에 관심을 가지게 함으로써 더 많은 학생이 스포츠 산업 직종에 진출하는 것을 목적으로 한다. 또한, 선수부 프로 진출을 돕는다. 추가로 KBF는 경희대학교 학생들에게 스포츠 관람 문화를 전파하는 것을 목적으로 가지고 활동한다.		

활동내용 **및 소감**	활동장소: 경희대학교 선승관 활동내용: 홈 경기 프로모션 부스 운영 활동기간: 2024년 2학기 (24.09.01 ~ 24.10.30) 세부사항 1. 홈 경기 이벤트 라인업 인스타그램 콘텐츠 제작 2. 홈 경기 당일 타임라인 스토리 업로드 3. 경기 당일 프로모션 부스 기획 및 운영 (돌림판, 후원사 관련 부스 운영 등) 4. 쿼터타임, 하프타임 이벤트 제작 및 운영 5. 후원사 현수막, X배너, 선수단 포토월, 백월 등 설치 6. 티켓, 홈 경기 도장판 클래퍼 배부 진행 (개문 ~ 경기 종료 시까지) 7. 후원사 브랜드데이 기획 및 진행 (투엔티벅스) 8. 출석도장판 (홈 경기 참여율) 상품 배부 소감: 홈 경기 프로모션 부스를 운영하면서 많은 사람들이 쉽고 재미있게 참여하는 데 초점을 두었습니다. 활동 인원이 늘어나면서 다양한 아이디어를 가지고 재미있는 이벤트들을 기획 및 운영할 수 있었습니다. 내년 시즌에는 조금 더 다양한 활동들을 기획해 많은 학우분들이 경기장에 찾을 수 있도록 하는 것이 목표 입니다.

활동사진 (3매 이상)	

동아리활동과 관련하여 상기 결과보고서를 확인합니다.

※본 활동보고서가 '활동우수지원금' 지급에 평가 기준으로 활용됨에 동의합니다.

대표학생 : 이지수 이지수

인)

동아리 활동보고서

활 동 명	**헐커스와 함께하는 기부 Time!**		
동아리 분과	**학술분과 (스포츠산업동아리)**	**동아리명**	**KBF (Kyunghee Basketball Front)**
활동시간	**2024.03~2024.10**	**비고**	**프로모션팀 사회공헌활동**
활동목적	**1. 이 회칙은 경희대학교 중앙동아리 KBF의 구성원들이 상호 협력하여 동아리를 운영함에 있어서 필요한 사항을 규정함을 목적으로 한다.** **2. 본 동아리의 명칭은 KBF(Kyunghee Basketball Front)라 칭한다. 경희대학교 농구부 프런트라 칭할 수 있다.** **3. KBF는 학생들이 프로스포츠구단 프런트와 관련된 다양한 실무 업무를 경험하고 이를 바탕으로 스포츠 산업에 관심을 가지게 함으로써 더 많은 학생이 스포츠 산업직종에 진출하는 것을 목적으로 한다. 또한, 선수부 프로 진출을 돕는다. 추가로 KBF는 경희대학교 학생들에게 스포츠 관람 문화를 전파하는 것을 목적으로 가지고 활동한다.**		
활동내용 및 소감	활동장소: 경희대학교 체육대학 농구장 활동내용: 홈 경기 프로모션 부스 운영 활동기간: 2024년 1,2학기 (24.03.02 ~ 24.10.31) 세부사항 1. 2024시즌 정규리그 내 홈 경기에서 3점슛을 1개 성공할 때 마다 '헐커스 MSM 스포츠마사지 120ml'가 1개씩 적립 2. 정규시즌 종료 후 해당 적립내역을 확인 후 연습경기가 있는 학교의 경우 직접 전달, 없는 학교의 경우 택배 발송 진행 3. 삼일고등학교의 경우 직접 기부물품 전달식을 진행하며 인스타그램 카드뉴스, 인터뷰		

	릴스를 업로드 함 4. 경복고 (25), 삼일고 (20), 안양 (15), 송도, 양정, 홍대부고, 휘문고 (10)개를 전달 소감: 헐커스측에서 먼저 사회공헌활동 사업을 진행하고 싶다고 제안을 주셔서 기획했던 프로젝트였는데 선수들 뿐만 아니라 모교 농구부와 연결된 사회공헌사업을 할 수 있어서 뿌듯한 마음이었습니다. 선수들도 좋아하고 후배들도 감사한 마음을 표하는 활동이어서 더욱 기억에 남습니다. 앞으로도 다양한 활동들을 통해 선한 영향력을 행하여야겠다는 마음을 가지게 되었습니다.

활동사진 (3매 이상)	

동아리활동과 관련하여 상기 결과보고서를 확인합니다.

※본 활동보고서가 '활동우수지원금' 지급에 평가 기준으로 활용됨에 동의합니다.

대표학생 : 이지수 이지수

동아리 활동보고서

활 동 명	**후원사 콘텐츠 촬영 (레드버튼)**		
동아리 분과	**학술분과 (스포츠산업동아리)**	**동아리명**	**KBF (Kyunghee Basketball Front)**
활동시간	**2024.11 ~ 2024.12**	**비고**	**프로모션팀**
활동목적	**1. 이 회칙은 경희대학교 중앙동아리 KBF의 구성원들이 상호 협력하여 동아리를 운영함에 있어서 필요한 사항을 규정함을 목적으로 한다.** **2. 본 동아리의 명칭은 KBF(Kyunghee Basketball Front)라 칭한다. 경희대학교 농구부 프런트라 칭할 수 있다.** **3. KBF는 학생들이 프로스포츠구단 프런트와 관련된 다양한 실무 업무를 경험하고 이를 바탕으로 스포츠 산업에 관심을 가지게 함으로써 더 많은 학생이 스포츠 산업직종에 진출하는 것을 목적으로 한다. 또한, 선수부 프로 진출을 돕는다. 추가로 KBF는 경희대학교 학생들에게 스포츠 관람 문화를 전파하는 것을 목적으로 가지고 활동한다.**		
활동내용 및 소감	활동장소: 레드버튼 영통점 활동내용: 후원사 가게에 방문하여 콘텐츠 촬영 진행 (레드버튼) 활동기간: 2024.11 ~ 2024.12 세부사항 1. 레드버튼 영통점 콘텐츠 촬영 진행을 위한 세부사항 기획 및 영상편집 진행 (SNS팀과 협업하여 진행) 2. 후원사 가게에 농구부 선수 4명 (김서원, 박창희, 신동민, 임성채) 직접 방문 3. KBF 유튜브 업로드 진행 (https://youtu.be/bVrsP8Q3dxc?si=x7jE4t1inZWhYJKy)		

	소감: 매번 진행하려고 했던 콘텐츠인데 외부 콘텐츠, 외부 촬영 등 제약 조건이 많아서 진행하지 못했던 콘텐츠였습니다. 오랜 기간 후원을 해주신 기업에 대한 감사의 마음을 표하고자 이번에는 조금 더 철저하게 계획, 일정을 조정하면서 촬영을 진행하였습니다. 대표님도 좋아하셨고 선수들이 즐겁게 촬영해서 더욱 기쁜 마음이었습니다. 앞으로도 꾸준한 스폰서십 관계가 될 수 있도록 최선의 노력을 다해야겠다는 마음을 가지게 되었습니다.

활동사진 (3매 이상)	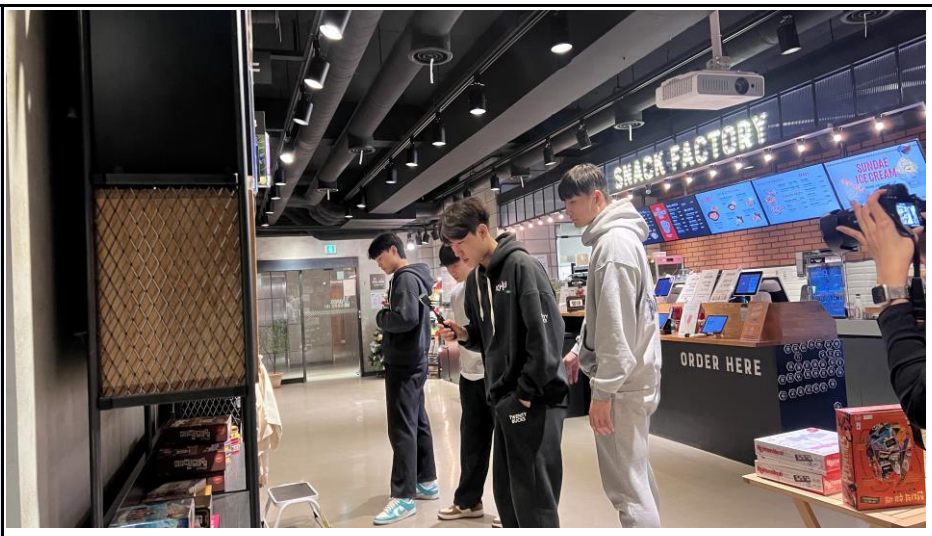

동아리활동과 관련하여 상기 결과보고서를 확인합니다.

※본 활동보고서가 '활동우수지원금' 지급에 평가 기준으로 활용됨에 동의합니다.

대표학생 : **이지수** 이지수 (인)

동아리 활동보고서

활 동 명	홈 경기 운영		
동아리 분과	학술분과 (스포츠산업동아리)	동아리명	KBF (Kyunghee Basketball Front)
활동시간	2024.09 ~ 2024.11	비고	선수관리팀
활동목적	**1. 이 회칙은 경희대학교 중앙동아리 KBF의 구성원들이 상호 협력하여 동아리를 운영함에 있어서 필요한 사항을 규정함을 목적으로 한다.** **2. 본 동아리의 명칭은 KBF(Kyunghee Basketball Front)라 칭한다. 경희대학교 농구부 프런트라 칭할 수 있다.** **3. KBF는 학생들이 프로스포츠구단 프런트와 관련된 다양한 실무 업무를 경험하고 이를 바탕으로 스포츠 산업에 관심을 가지게 함으로써 더 많은 학생이 스포츠 산업직종에 진출하는 것을 목적으로 한다. 또한, 선수부 프로 진출을 돕는다. 추가로 KBF는 경희대학교 학생들에게 스포츠 관람 문화를 전파하는 것을 목적으로 가지고 활동한다.**		
활동내용 및 소감	**활동장소:** 경희대학교 선승관 **활동내용:** 경희대학교 농구부 홈 경기 운영 **활동기간:** 2024년 2학기 (09.01 ~ 10.31) **세부사항:** 1. 홈 경기 세팅 (선수단과 슬로건 등 현수막 설치, 음향 세팅) 2. 홈 경기 당일 1층 플로어 운영 및 관리 (외부인들 출입통제와 관계자분들 의전, 경기 중 코트 마핑) 3. 홈 경기 당일 미디어석 관리 (기자들 안내 및 기록지 전달) 4. 경기전 분석한 자료 (프래스킷) 기자단과 해설위원에게 전달		

	5. 홈 경기에 사용할 선수단 응원가 및 노래 제작 6. 홈 경기 당일 선승관 음향센터 운영 (아나운서 마이크, 선수단 응원가, 경기 진행 음악 관리) 7. 홈 경기 기록과 전력분석 후 선수단과 감독 코치님에게 전달 (슛 분포도) 8. 홈 경기 선수단 기록 정리 **소감:** 홈 경기를 많은 분들이 방문하셨을 때 불편함/사고 없이 잘 관람하고 가며, 농구 관계자 분들과 저희 경희대학교 선수들이 잘 할 수 있도록 다양한 세팅과 분석 자료를 제공하는 것이 저희 팀의 목적입니다. 홈 경기 숫자가 늘어난 다음 시즌 (2025년도 대학리그)에서는 더욱 깔끔하고 멋있는 선승관을 보여드리고 싶습니다.

활동사진 **(3매 이상)**	ex) : 사진 첨부

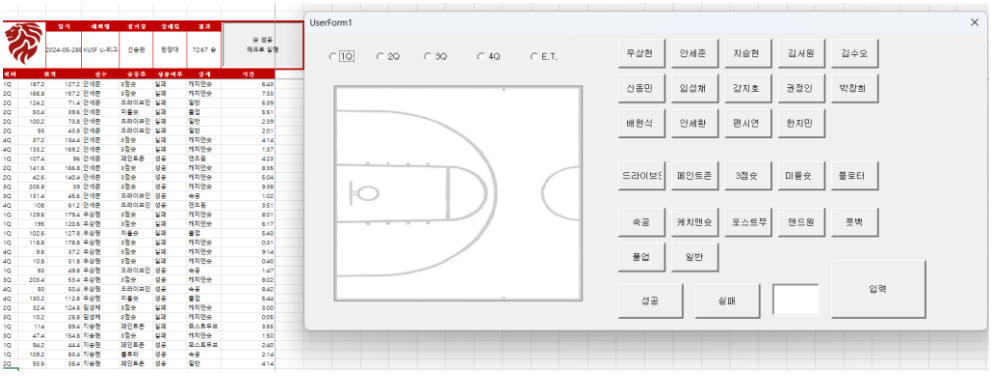

동아리활동과 관련하여 상기 결과보고서를 확인합니다.

※본 활동보고서가 '활동우수지원금' 지급에 평가 기준으로 활용됨에 동의합니다.

대표학생 : 이지수 이지수

동아리 활동보고서

활 동 명	PRE – 드래프트 컴바인		
동아리 분과	학술분과 (스포츠산업동아리)	동아리명	KBF (Kyunghee Basketball Front)
활동시간	2024.08.21	비고	선수관리팀
활동목적	**4. 이 회칙은 경희대학교 중앙동아리 KBF의 구성원들이 상호 협력하여 동아리를 운영함에 있어서 필요한 사항을 규정함을 목적으로 한다.** **5. 본 동아리의 명칭은 KBF(Kyunghee Basketball Front)라 칭한다. 경희대학교 농구부 프런트라 칭할 수 있다.** **6. KBF는 학생들이 프로스포츠구단 프런트와 관련된 다양한 실무 업무를 경험하고 이를 바탕으로 스포츠 산업에 관심을 가지게 함으로써 더 많은 학생이 스포츠 산업직종에 진출하는 것을 목적으로 한다. 또한, 선수부 프로 진출을 돕는다. 추가로 KBF는 경희대학교 학생들에게 스포츠 관람 문화를 전파하는 것을 목적으로 가지고 활동한다.**		
활동내용 및 소감	**활동장소:** 경희대학교 체육대학 농구장 **활동내용:** 경희대학교 농구부 PRE – 드래프트 컴바인 측정 **활동기간:** 2024년 2학기 2024.08.21 **세부사항:** 1. 드래프트 컴바인 진행과 측정을 위한 장비 대여 후 세팅 2. 각 선수들 차례대로 각 종목 측정 후 기록 3. 기록 정리/분석 후 선수단과 감독 코치님에게 전달 **소감:** 드래프트 컴바인이란 선수들이 프로선수 드래프트에 참가할 때 신체능력을 측정하는		

	행사입니다. 선수관리팀도 저희 대학 선수들이 프로에 가기 전부터 이러한 기록들을 관리하고 선수들에게 미리 경험하고 준비할 수 있는 기회를 만들면서, 프로 진출에 기여하고자 합니다. 선수들이 진지하게 임하며 준비하는 모습을 보며 이들이 프로에 갈 수 있도록 저희가 더 많은 것을 프로패셔널하게 준비해나겠다고 다짐했습니다.

활동사진 (3매 이상)	ex) : 사진 첨부

동아리활동과 관련하여 상기 결과보고서를 확인합니다.

※본 활동보고서가 '활동우수지원금' 지급에 평가 기준으로 활용됨에 동의합니다.

대표학생 : 이지수 이지수

동아리 활동보고서

<table>
<tr><td>활 동 명</td><td colspan="3">시즌 분석</td></tr>
<tr><td>동아리 분과</td><td>학술분과 (스포츠산업동아리)</td><td>동아리명</td><td>KBF (Kyunghee Basketball Front)</td></tr>
<tr><td>활동시간</td><td>2024.11 – 2024.12</td><td>비고</td><td>선수관리팀</td></tr>
<tr><td>활동목적</td><td colspan="3">7. 이 회칙은 경희대학교 중앙동아리 KBF의 구성원들이 상호 협력하여 동아리를 운영함에 있어서 필요한 사항을 규정함을 목적으로 한다.
8. 본 동아리의 명칭은 KBF(Kyunghee Basketball Front)라 칭한다. 경희대학교 농구부 프런트라 칭할 수 있다.
9. KBF는 학생들이 프로스포츠구단 프런트와 관련된 다양한 실무 업무를 경험하고 이를 바탕으로 스포츠 산업에 관심을 가지게 함으로써 더 많은 학생이 스포츠 산업직종에 진출하는 것을 목적으로 한다. 또한, 선수부 프로 진출을 돕는다. 추가로 KBF는 경희대학교 학생들에게 스포츠 관람 문화를 전파하는 것을 목적으로 가지고 활동한다.</td></tr>
<tr><td>활동내용
및 소감</td><td colspan="3">활동장소: 카페, 우정원 회의실, 도서관 등.
활동내용: 경희대학교 농구부 2024시즌 분석
활동기간: 2024년 2학기 (11월 ~ 12월)
세부사항:
1. 24시즌 동안 작성한 모든 기록과 자료들을 선수별로 분석함
2. 24시즌 동안 작성한 모든 기록과 자료들을 팀으로 분석함
3. 분석한 자료들을 활용하여서 애뉴얼 리포트 제작
소감: 애뉴얼 리포트를 제작하다 보면 경희대가 어떤 시즌을 보냈는지 확인할 수 있습니다.
이번 시즌의 경우 정말 아쉬움도 많고 이룬 것도 많은 특별한 시즌이었음을 깨닫게 되었습니다.</td></tr>
</table>

활동사진

(3매 이상)

ex) : 사진 첨부

2024 SEASON KYUNG HEE UNIVERSITY BASKETBALL TEAM PLAYER ANNUAL ANALYSIS

이름	안세준 / #2
학년	3학년
포지션	포워드 (F)
신장 / 체중	196cm / 90kg

2024 KUSF REGULAR SEASON STATS

PTS	REB	AST	FG%
11.6	5.1	0.9	41.0%
23nd	20nd	24nd	

안세준 2024 시즌 정리:
이번 시즌 포지션을 골밑에서 외곽으로 바꾸며 어려움이 있을 수도 있었지만, 리바운드는 전체 20위, 총 득점과 어시스트는 전체 20대 순위로 달성하며 지난 시즌보다 더 나은 경기를 보여주었다. 현재 4학년이 없는 경희대에서 가장 경기를 많이 뛴 3학년 고참 선수로서 대부분 경기를 선발선수로 나가며 중심을 잘 잡아준 것으로 보인다.

STATS :

대회명	GP	PPG	2P	2PA	2P%	3P	3PA	3P%	FG%	FT	FTA	FT%	REB	AST	STL	BLK	TO
2024 KUSF-U리그 정규리그	14	11.6	3.5	7.4	46.90%	1	3.5	28.60%	41.00%	2.5	3.9	62.80%	5.1	0.9	0.5	1.2	1.6
2024 KUSF-U리그 P.O	1	21	6	10	6%	2	4	50%	57%	3	3	100%	9	2	0	0	4
2024 MBC배 전국대학농구 상주대회	4	10.75	3.25	8.5	34.25%	1	2.75	31.25%	33.25%	1.25	2.75	47.30%	4.25	0.5	1.75	1	1.25
2024 전국체전	3	16.67	5.33	10	55%	1	4	25%	45.30%	3	0.367	89%	8	0.33	2	0.33	3
2024시즌 전체기록	22	15.01	4.52	8.98	35.5%	1.25	3.56	33.7%	44.1%	2.44	2.50	0.75	6.59	0.93	1.06	0.63	2.46
SEOSON HIGH (10/15 전국체전 8강 vs 조선대)	----	23	8	9	89%	0	4	0%	62.00%	7	9	78%	10	0	0	0	3

PRE-DRAFT COMBINE STATS

항목	1차	2차
스탠딩 리치	258.6	
서전트 점프	80.22	
맥스 버티컬 점프	98.46	
10야드 스프린트	1.784	
3/4 코트 스프린트	3.35	
레인어질리티	불참	
맥스 풀업	21	
맥스 벤치프레스	12	

PROFILE

이름(포지션)	배현식
학년	1

STATS

대회	상대	PTS	2P	2PA	2P%	3P	3PA	3P%	FG%	FT	FTA	FT%	REB	AST	STL	BLK	PF	FD	TO
2024 MBC배 상주대회	중앙대	8	1	2	50%	2	5	40%	43%	0	0	0%	10	1	1	1	1	3	1
	성균관대	22	10	15	67%	0	4	0%	53%	2	2	100%	9	5	3	1	2	4	5
	상명대	12	3	4	75%	2	2	100%	83%	0	0	0%	6	4	3	0	0	0	1
	건국대	10	4	8	50%	0	1	0%	44%	2	2	100%	5	4	0	1	0	3	1

2 안세준 누적 기록

기록종목	기록 측정 일자			
	2023.01월	2023.08월	2023.11월	2024.08월
맥스 벤치	110kg	14	110kg	12
맥스 풀업	15	18	15	21
레인 어질리티	11.63	11.63 / 11.93	11.09	불참
10야드 스프린트		1.68 / 1.82		1.784
3/4 코트 스프린트	3.63	3.68 / 3.63	3.63	3.35
스탠딩 리치		257.81		258.6
서전트 점프	69.85	69.85cm	73.32	80.22
맥스 버티컬 점프		342.04		98.46
맥스 스쿼트	180kg		180kg	
맥스 데드리프트	160kg		160kg	
베이스 5랩 런			54초	
BEEP TEST			85회	

1 우상현 누적 기록

기록종목	기록 측정 일자			
	2023.01월	2023.08월	2023.11월	2024.08월
맥스 벤치	90kg	3	90kg	9
맥스 풀업	12	12	12	12
레인 어질리티	11.01	11.08/ 11.01	10.92	11.40
10야드 스프린트		1.58 / 1.77		1.720
3/4 코트 스프린트	3.31	3.31 / 3.64	3.21	3.46
스탠딩 리치		251.46		249.6
서전트 점프	66.04cm	66.04	64.38	71.22
맥스 버티컬 점프		322.58		69.96
맥스 스쿼트	180kg		180kg	
맥스 데드리프트	160kg		160kg	
베이스 5랩 런			52초	
BEEP TEST			110회	

14 지승현 누적 기록

기록종목	기록 측정 일자			
	2023.01월	2023.08월	2023.11월	2024.08월
맥스 벤치	105kg	8	105kg	10
맥스 풀업	5	16	5	10
레인 어질리티	부상	부상	11.2	불참
10야드 스프린트		부상		불참
3/4 코트 스프린트	부상	부상	3.28	불참
스탠딩 리치		257.81		260.1
서전트 점프	부상	부상	59.82	불참
맥스 버티컬 점프		부상		불참
맥스 스쿼트	200kg		200kg	
맥스 데드리프트	180kg		180kg	
베이스 5랩 런			55초	
BEEP TEST			92회	

7 김서원 누적 기록

기록종목	기록 측정 일자			
	2023.01월	2023.08월	2023.11월	2024.08월
맥스 벤치	100kg	2	100kg	11
맥스 풀업	17	23	17	15
레인 어질리티	10.82	10.88 / 10.82	10.6	11.15
10야드 스프린트		1.66 / 1.79		1.726
3/4 코트 스프린트	3.25	3.52/3.25	3.34	3.41
스탠딩 리치		246.38		248.1
서전트 점프	62.23	62.23	64.96	67.98
맥스 버티컬 점프		311.15		77.22
맥스 스쿼트	150kg		150kg	
맥스 데드리프트	160kg		160kg	
베이스 5랩 런			51초	
BEEP TEST			109회	

12 신동민 누적 기록

기록종목	기록 측정 일자			
	2023.01월	2023.08월	2023.11월	2024.08월
맥스 벤치	90kg	2	90kg	10
맥스 풀업	5	4	5	11
레인 어질리티	11.93	12.52/11.93	11.44	12.58
10야드 스프린트		1.98/1.91		1.705
3/4 코트 스프린트	3.4	3.40/3.74	3.22	3.65
스탠딩 리치		256.54		254.1
서전트 점프	69.85	69.85	74.6	83.22
맥스 버티컬 점프		341.63		98.46
맥스 스쿼트	180kg		180kg	
맥스 데드리프트	140kg		140kg	
베이스 5랩 런			53초	
BEEP TEST			120회	

10 임성채 누적 기록

기록종목	기록 측정 일자			
	2023.01월	2023.08월	2023.11월	2024.08월
맥스 벤치	90kg	5	90kg	4
맥스 풀업	7	9	7	5
레인 어질리티	11.35	11.79/11.35	11.12	11.55
10야드 스프린트		1.79/1.92		1.719
3/4 코트 스프린트	3.62	3.62/3.65	3.40	3.26
스탠딩 리치		243.84		242.1
서전트 점프	53.34	53.34	51.00	61.98
맥스 버티컬 점프		316.23		80.22
맥스 스쿼트	100kg(스모)		100kg(스모)	
맥스 데드리프트	160kg		160kg	
베이스 5랩 런			56초	
BEEP TEST			101회	

동아리활동과 관련하여 상기 결과보고서를 확인합니다.

※본 활동보고서가 '활동우수지원금' 지급에 평가 기준으로 활용됨에 동의합니다.

대표학생 : 이지수 (인)

동아리 활동보고서

활 동 명	전지훈련 참여 및 신입생 소개 영상 제작		
동아리 분과	학술분과 (스포츠산업동아리)	동아리명	KBF (Kyunghee Basketball Front)
활동시간	2024.08~2024.12	비고	SNS팀
활동목적	1. 이 회칙은 경희대학교 중앙동아리 KBF의 구성원들이 상호 협력하여 동아리를 운영함에 있어서 필요한 사항을 규정함을 목적으로 한다. 2. 본 동아리의 명칭은 KBF(Kyunghee Basketball Front)라 칭한다. 경희대학교 농구부 프런트라 칭할 수 있다. 3. KBF는 학생들이 프로스포츠구단 프런트와 관련된 다양한 실무 업무를 경험하고 이를 바탕으로 스포츠 산업에 관심을 가지게 함으로써 더 많은 학생이 스포츠 산업 직종에 진출하는 것을 목적으로 한다. 또한, 선수부 프로 진출을 돕는다. 추가로 KBF는 경희대학교 학생들에게 스포츠 관람 문화를 전파하는 것을 목적으로 가지고 활동한다.		
활동내용 및 소감	활동장소 : 목포 및 개별 공간 활동내용 : 경희대 농구부 전지훈련 스케치 촬영 및 신입생 선수 소개 영상 제작 활동기간 : 2025.12~2025.01 세부사항 1. 경희대 농구부의 ‘내가 쓰는 프로필’과 ‘신입생 소개 영상’ 콘텐츠 기획 2. 2025시즌 슬로건(‘경희의 이름으로, 사자의 심장으로’) 현수막 제작 3. 목포 전지훈련지 방문 4. 스케치 촬영 및 신입생 5명(손승준, 손현창, 김성훈, 임영찬, 오벨레존) 소개 영상 촬영 진행		

	5. KBF 인스타그램에 선수단 전원의 '내가 쓰는 프로필'과 '신입생 소개 영상', '훈련 스케치 사진' 업로드 소감 : 이번 시즌 우승하기 위해 열심히 전지훈련에 임하는 선수들의 모습을 스케치 게시물을 통해 전달하였고, 새로운 슬로건과 함께 선수들의 각오를 전달할 수 있어서 좋았습니다. 또한, 새로 합류한 신입생 선수들을 소개하는 영상을 제작하며 선수들이 시즌 전에 팬분들에게 인사할 수 있도록 미리 기획하여 제작하였습니다. 올해 작년보다 더 좋은 성적으로 마무리할 수 있도록 프런트로서 열심히 돕도록 하겠습니다.

활동사진 (3매 이상)	 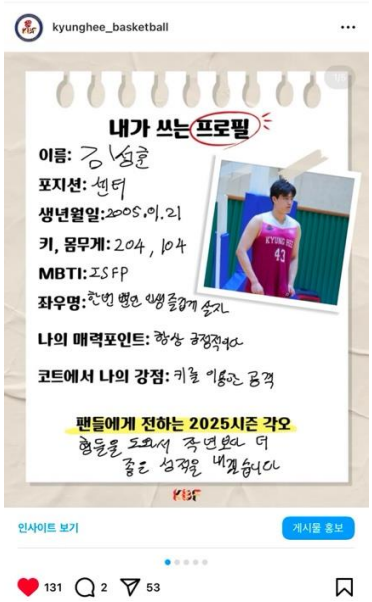

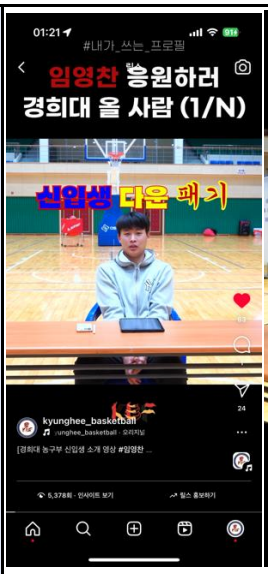
#내가_쓰는_프로필
임영찬 응원하러
경희대 올 사람 (1/N)
신입생 타운 패기
kyunghee_basketball

#내가_쓰는_프로필
신입생이 어떻게 이렇게 CHILL?
CHILL GUY 오벨레존
우승하겠습니다
kyunghee_basketball

#내가_쓰는_프로필
헤어지자고?
나 손승준인데?
kyunghee_basketball

릴스
TWENTYBUCKS
kyunghee_basketball

릴스
kyunghee_basketball
Ariana Grande · sweetener

kyunghee_basketball
인사이트 보기
게시물 홍보
103
9
kangjiho20님 외 여러 명이 좋아합니다
kyunghee_basketball [2025시즌 전지훈련 스케치📸-ep.1]
경희사자들은 지금 2025시즌 준비를 위해
목포에서 열심히 훈련중 🥵🏀
올 시즌 우승이라는 목표를 이루기 위해
열심히 전지훈련에 임하고 있는 선수들에게
많은 응원 보내주세요🍀
'경희의 이름으로, 사자의 심장으로'

kyunghee_basketball
Imagine Dragons · Believer
희망찬 도약! 청년이 찾는 큰 목포
경희의 이름으로 사자의 심장으로
인사이트 보기
게시물 홍보
168
5
26
s__sjun_님 외 여러 명이 좋아합니다
kyunghee_basketball [동계 전지훈련]
"경희의 이름으로, 사자의 심장으로"
다가오는 2025시즌을 위해 전라남도 목포에서
동계 전지훈련에 임하고 있는 경희 사자들🥹❤️
코트 위에서 한층 더 강해진 모습을 보여드릴 수 있도록
오늘도 열심히 구슬땀을 흘리고 있는 선수들🏀🔥
경희사자들에게 많은 응원과 격려 부탁드립니다🙌

#내가_쓰는_프로필
찐 신입생 스멜
손현창의 수줍은 미소
안녕하세요 손현창입니다.
kyunghee_basketball
Zara Larsson · Memory Lane

동아리활동과 관련하여 상기 결과보고서를 확인합니다.

※본 활동보고서가 '활동우수지원금' 지급에 평가 기준으로 활용됨에 동의합니다.

대표학생 : 이지연

동아리 활동보고서

활 동 명	2024-2025 KBL 신인드래프트 응원 및 sns 게시물 제작		
동아리 분과	학술분과 (스포츠산업동아리)	동아리명	KBF (Kyunghee Basketball Front)
활동시간	2024.07.24~	비고	SNS팀
활동목적	1. 이 회칙은 경희대학교 중앙동아리 KBF의 구성원들이 상호 협력하여 동아리를 운영함에 있어서 필요한 사항을 규정함을 목적으로 한다. 2. 본 동아리의 명칭은 KBF(Kyunghee Basketball Front)라 칭한다. 경희대학교 농구부 프런트라 칭할 수 있다. 3. KBF는 학생들이 프로스포츠구단 프런트와 관련된 다양한 실무 업무를 경험하고 이를 바탕으로 스포츠 산업에 관심을 가지게 함으로써 더 많은 학생이 스포츠 산업 직종에 진출하는 것을 목적으로 한다. 또한, 선수부 프로 진출을 돕는다. 추가로 KBF는 경희대학교 학생들에게 스포츠 관람 문화를 전파하는 것을 목적으로 가지고 활동한다.		
활동내용 및 소감	활동장소 : 고양 소노 아레나 및 개별 공간 활동내용 : 2024-2025 KBL 드래프트 현장 방문 및 드래프트 콘텐츠 업로드 활동기간 : 2024.11 세부사항 1. ‘드래프트 참가 선수 안내’와 ‘드래프트 지명 선수 안내’ 게시물 제작 2. 드래프트 하루 전, KBF 인스타그램과 유튜브 커뮤니티에 ‘드래프트 참가 선수 안내’ 게시물 업로드’ 3. 드래프트 당일 , 고양 소노 아레나 방문하여 스케치 사진 촬영 4. 지명 후 ‘드래프트 지명 선수 안내’ 게시물과 현장 스케치 사진 업로드		

	소감 : 올해는 4학년 선수가 없어 드래프트에 참가한 선수들 모두 졸업한 선수들이어서 아쉬움이 있었으나 관련된 게시물을 제작하고 현장 스케치를 업로드함으로써 선수들의 드래프트를 응원할 수 있어서 좋았습니다. 결과가 아쉬웠던 작년과는 달리 지명된 선수가 있어 관련 게시물을 업로드할 수 있어서 더욱 뿌듯했습니다. 내년에도 드래프트 현장에 방문하여 현장 분위기를 느끼고 열심히 응원하여 좋은 결과를 얻을 수 있으면 좋겠습니다.

활동사진 (3매 이상)	

kyunghee_basketball

인사이트 보기 게시물 홍보

221 1 18

s__sjun_님 외 **여러 명**이 좋아합니다

kyunghee_basketball [2024-2025 KBL DRAFT 황영찬 스케치]

끈기와 노력의 아이콘 황영찬 선수 🦁

작년의 아픔을 이겨내고 뜨거운 땀방울을 흘리며 노력한 결과,
2라운드 8순위로 서울 삼성 썬더스에 지명되며 프로 선수로서의 첫 걸음을 내딛었습니다💙

앞으로 펼쳐질 "서울 삼성 썬더스 황영찬 선수"의 활약을 기대해주세요✨

'경희롭게 포효하고 경이롭게 이뤄내라'

동아리활동과 관련하여 상기 결과보고서를 확인합니다.

※본 활동보고서가 '활동우수지원금' 지급에 평가 기준으로 활용됨에 동의합니다.

대표학생 : 이지수 (인) 이지수

동아리 활동보고서

활 동 명	제105회 전국체육대회 원정 응원 및 sns 게시물 제작		
동아리 분과	학술분과 (스포츠산업동아리)	동아리명	KBF (Kyunghee Basketball Front)
활동시간	2024.07.24~	비고	SNS팀
활동목적	1. 이 회칙은 경희대학교 중앙동아리 KBF의 구성원들이 상호 협력하여 동아리를 운영함에 있어서 필요한 사항을 규정함을 목적으로 한다. 2. 본 동아리의 명칭은 KBF(Kyunghee Basketball Front)라 칭한다. 경희대학교 농구부 프런트라 칭할 수 있다. 3. KBF는 학생들이 프로스포츠구단 프런트와 관련된 다양한 실무 업무를 경험하고 이를 바탕으로 스포츠 산업에 관심을 가지게 함으로써 더 많은 학생이 스포츠 산업 직종에 진출하는 것을 목적으로 한다. 또한, 선수부 프로 진출을 돕는다. 추가로 KBF는 경희대학교 학생들에게 스포츠 관람 문화를 전파하는 것을 목적으로 가지고 활동한다.		
활동내용 및 소감	활동장소 : 삼천포체육관 및 개별 공간 활동내용 : 전국체전 원정 응원 및 콘텐츠 제작 활동기간 : 2024.10 세부사항 1. 경희대학교 전국체전 출정식에 참가하여 스케치 사진 및 영상 촬영 진행 및 업로드 (https://youtu.be/r0R8t4SvZUI?si=-NS_yYZVubzSOb7O) 2. 전국체전 콘텐츠 기획을 위한 회의 진행 3. 전국체전 조편성, 일정 등 관련 안내 게시물 제작 및 업로드 4. 전국체전 응원을 위한 삼천포체육관 방문		

	5. 경기 당일, '매치데이', '매치리절트', '위닝샷', '현장스케치' 게시물 업로드 및 '출근길', '퇴근길', '경기 하이라이트' 릴스 업로드 6. 전국체전 이후 브이로그 제작하여 KBF 유튜브에 업로드 (https://youtu.be/PJeZ2oXCTPI?si=vJadTHRiyStu2sfM) 소감 : 코로나로 인해 오랜만에 진행한 경희대학교 전국체전 출정식에 가서 선수들과 감독님의 각오를 들으며 경기도 대표로 출전함에 뿌듯함을 느꼈습니다. 삼천포라는 먼 곳에서 진행하여 현장에서 응원하는 것에 어려움을 겪었으나 은메달이라는 좋은 결과를 얻어서 좋았습니다. 경기도 대표로 참가한 만큼 자부심을 가지고 경기에 임하는 선수들을 보며 더 크게 응원하였습니다. 많은 팬분들이 sns에 업로드된 직접 제작한 콘텐츠들을 좋아해주시며 많은 응원을 보내주시는 것을 보고 뿌듯함을 넘어 성취감을 느낄 수 있었습니다.

활동사진 (3매 이상)	 kyunghee_basketball 인사이트 보기 / 게시물 홍보 278 43 s__sjun_님 외 여러 명이 좋아합니다 kyunghee_basketball [전국체육대회 출정식🏀] 오늘(2일) 경희대학교 체육대학에서 '제105회 전국체육대회' 출정식이 진행되었습니다! 🔥 경희대 농구부가 경기도 대표로 전국체전에 출전하게 되었는데요👏 선수들을 향한 팬 여러분들의 많은 관심과 응원 부탁드립니다🥰❤️ 🏆#제105회전국체육대회 🏟삼천포체육관 📅준준결승: 10월 15일 (화) 14:20 kyunghee_basketball 인사이트 보기 / 게시물 홍보 77 4 s__sjun_님 외 여러 명이 좋아합니다 kyunghee_basketball [제105회 전국체육대회 경기 일정 안내] 🏊‍♀️삼천포체육관에서 진행되는 '제105회 전국체육대회' 경기 일정 안내드립니다🏊‍♀️ 📌준준결승 📅10/15 (화) 14:20 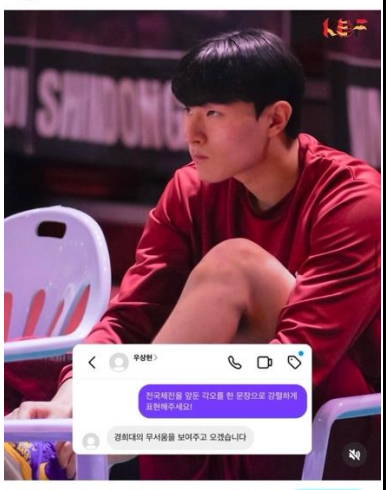 kyunghee_basketball The Script · Hall of Fame (feat. will.i.am) 인사이트 보기 / 게시물 홍보 223 84 s__sjun_님 외 여러 명이 좋아합니다 kyunghee_basketball 인사이트 보기 / 게시물 홍보 95 16 _jxungxn__3님 외 여러 명이 좋아합니다 kyunghee_basketball [#전국체전 경희대 vs 국군체육부대] 오늘 제 105회 전국체육대회 농구 부문의 결승전이 진행됩니다👏 그동안 쌓아온 노력과 열정을 바탕으로 경희 사자들이 최고의 기량을 발휘할 수 있도록 함께 응원해주세요🔥💗 kyunghee_basketball 인사이트 보기 / 게시물 홍보 115 6 keemseowon님 외 여러 명이 좋아합니다 kyunghee_basketball [#matchresults 경희대 vs 국군체육부대] 경희대가 국군체육부대와의 결승전에서 패배하였습니다😢👏 2위라는 값진 성적을 거둔 선수들에게 응원과 격려의 박수 부탁드리며, 플레이오프 경기에서는 더 좋은 경기력으로 돌아오겠습니다🔥 kyunghee_basketball 인사이트 보기 / 게시물 홍보 152 7 s__sjun_님 외 여러 명이 좋아합니다 kyunghee_basketball [WINNING SHOT📸📸] 오늘(16일), 삼천포체육관에서 열린 동국대학교와의 경기에서 승리하며 경희대가 결승에 진출합니다🥰🎉 최상의 컨디션으로 경기내내 상대를 압도하는 모습을 보여준 경희사자들에게 많은 박수 보내주세요👏 경희대의 전국체전 결승 경기는 내일 13시 50분에 진행됩니다 ! 오늘과 같은 활약을 보여줄 수 있도록 많은 응원부탁드립니다🔥

kyunghee_basketball
1/2
인사이트 보기
게시물 홍보
232
1
18
s__sjun_님 외 여러 명이 좋아합니다
kyunghee_basketball [전국체전 시상식🏆]
경희대가 '제105회 전국체육대회'에서
최종 2위를 하며 은메달을 목에 걸었습니다🥈

경기도 대표로 선발되어 최선을 다해준
선수들에게 많은 격려와 박수 보내주세요👏👍

경희사자들은 이제 10월 29일에 예정되어 있는
'2024 KUSF U-리그 플레이오프'를 위한 여정을 시작합니다 !

한층 더 강해진 모습으로 돌아올
경희대 농구부에게 힘찬 응원 부탁드립니다🎊❤️

내 릴스
vs 조선대학교
전국체전 하이라이트
kyunghee_basketball
Bumboi · BUZZARD!
[전국체전 하이라이트
6,283회 · 인사이트 보기
릴스 홍보하기

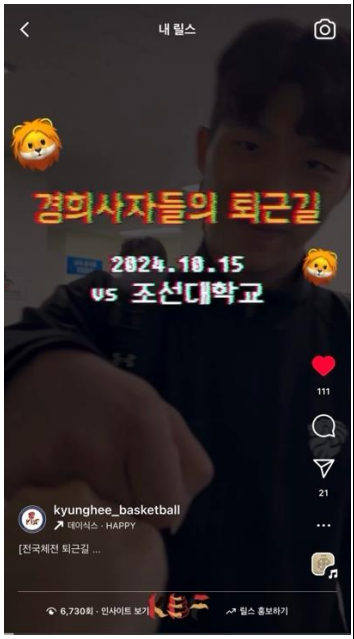
내 릴스
경희사자들의 퇴근길
2024.10.15
vs 조선대학교
111
21
kyunghee_basketball
데이식스 · HAPPY
[전국체전 퇴근길 ...
6,730회 · 인사이트 보기
릴스 홍보하기

내 릴스
경희사자들의 출근길
2024.10.16
vs 동국대학교
168
3
84
kyunghee_basketball
프로미스나인 · Supersonic
[전국체전 출근길 ...
9,884회 · 인사이트 보기
릴스 홍보하기

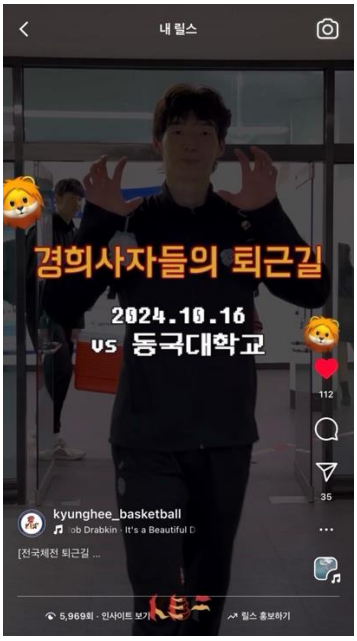
내 릴스
경희사자들의 퇴근길
2024.10.16
vs 동국대학교
112
35
kyunghee_basketball
[전국체전 퇴근길 ...
5,969회 · 인사이트 보기
릴스 홍보하기

내 릴스
vs 동국대학교
전국체전 하이라이트
69
2
kyunghee_basketball
[전국체전 하이라이트
4,521회 · 인사이트 보기
릴스 홍보하기

설명

권정인 선수가 머리를 밀게 된 이유는?

15	409	10월 10일
좋아요	조회수	2024년

#전국체전 #전국체육대회 #경희대학교

[전국체육대회 출정식 현장🏀🔥]

🦁경희대학교 체육대학에서
'제105회 전국체육대회' 출정식이 진행되었습니다! 🦁

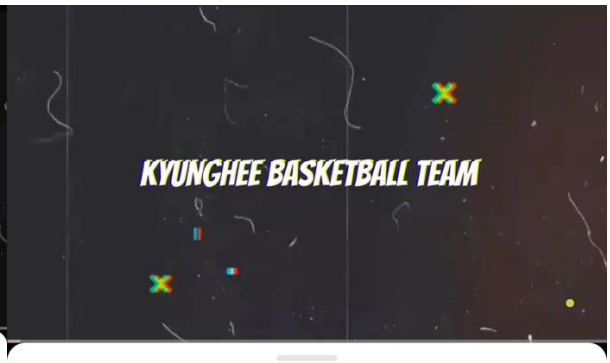

설명

[경희대 농구부 VLOG] 제 105회 전국체육대회 브이로그🏀 | 경희대학교 | 농구부의 일상 | 은메달 딴 썰 풉니다 🥈

32	1,047	11월 18일
좋아요	조회수	2024년

#전국체전 #전국체육대회 #경희대학교

동아리활동과 관련하여 상기 결과보고서를 확인합니다.

※본 활동보고서가 '활동우수지원금' 지급에 평가 기준으로 활용됨에 동의합니다.

대표학생 : 이지수 (인) 이지수